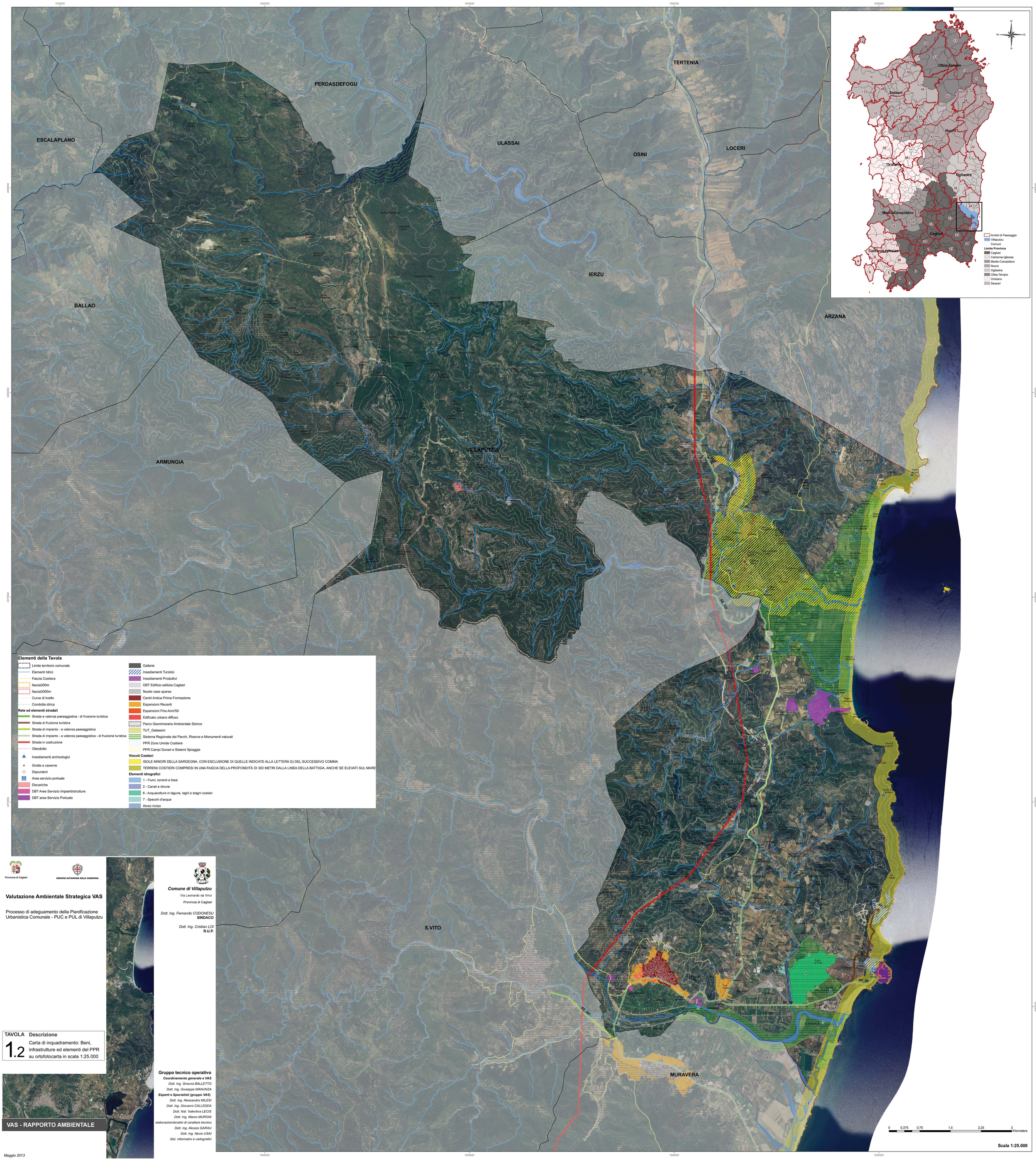

Provincia di Cagliari

REGIONE AUTONOMA DELLA SARDEGNA

Valutazione Ambientale Strategica VAS

Processo di adeguamento della Pianificazione Urbanistica Comunale - PUC e PUL di Villaputzu

Comune di Villaputzu
Via Leonardo da Vinci
Provincia di Cagliari

Dott. Ing. Fernando CODONESU
SINDACO

Dott. Ing. Cristian LOI
R.U.P.

TAVOLA	Descrizione
1.2	Carta di inquadramento: Beni, infrastrutture ed elementi del PPR su ortofotocarta in scala 1:25.000

Gruppo tecnico operativo
Coordinamento generale e VAS
Dott. Ing. Ginevra BALLETTO
Dott. Ing. Giuseppe MANUNZA
Esperti e Specialisti (gruppo VAS)
Dott. Ing. Alessandra MILESI
Dott. Ing. Giovanni CALLEDDA
Dott. Nat. Valentina LECIS
Dott. Ing. Marco MURONI
elaborazioni/analisi di carattere tecnico
Dott. Ing. Alessio GARAU
Dott. Ing. Nevio USAI
Sist. informativi e cartografici

VAS - RAPPORTO AMBIENTALE

Maggio 2013